



Αρχιεπισκόπου Κυπριανού 31  
Ακίνητα Συνεργατικού Ταμειευτηρίου Λεμεσού  
3ος όροφος, 3036 Λεμεσός  
Τ.Θ. 50329, 3603 Λεμεσός  
Τηλ.: +357 25002500, Φαξ: +357 25002750  
E-mail: administration@cut.ac.cy  
URL: <http://www.cut.ac.cy>

## ΕΚΘΕΣΗ ΑΞΙΟΛΟΓΗΣΗΣ ΠΡΟΣΦΟΡΩΝ ΔΙΑΓΩΝΙΣΜΟΥ

ΠΡΟΣ : Πρόεδρο και Μέλη Επιτροπής Προσφορών  
ΑΠΟ : Επιτροπή Αξιολόγησης  
ΜΕΣΩ : Προϊσταμένου ΥΔΠ  
ΗΜΕΡ .: 21-11-14  
ΘΕΜΑ : Διαγωνισμός για «**ΓΙΑ ΤΗΝ ΑΝΑΚΑΙΝΙΣΗ ΜΕΣΟΠΑΤΩΜΑΤΟΣ ΤΕΣΣΑΡΩΝ (4) ΚΑΤΑΣΤΗΜΑΤΩΝ ΣΤΗ ΣΤΟΑ ΛΑΝΙΤΗ ΚΑΙ ΜΕΤΑΤΡΟΠΗ ΤΟΥΣ ΣΕ ΓΡΑΦΕΙΑ ΤΟΥ ΤΜΗΜΑΤΟΣ ΜΜΥ ΓΙΑ ΤΟ ΤΕΧΝΟΛΟΓΙΚΟ ΠΑΝΕΠΙΣΤΗΜΙΟ ΚΥΠΡΟΥ (Αρ. Διαγ. ΥΔΠ(10)/020/2014)**»

### **A. ΕΙΣΑΓΩΓΗ**

Ο πιο πάνω διαγωνισμός δημοσιεύθηκε στην Επίσημη Εφημερίδα της Κυπριακής Δημοκρατίας και αναρτήθηκε στο ηλεκτρονικό σύστημα συμβάσεων της Κυβέρνησης (eProcurement).

### **B. ΕΠΙΤΡΟΠΗ ΑΞΙΟΛΟΓΗΣΗΣ**

Με απόφαση της Επιτροπής Προσφορών συστάθηκε επιτροπή αξιολόγησης αποτελούμενη από τους:

1. Γιάννη Η. Οικονομίδη, Πολιτικό Μηχανικό ΥΔΠ (Συντονιστής)
2. Σταύρο Χαραλάμπους, Ηλεκτρολόγο Μηχανικό ΥΔΠ (Μέλος)
3. Άννα-Μαρία Θεοδοσίου, Τεχνικό Πολιτικής Μηχανικής ΥΔΠ (Μέλος)

Η Επιτροπή Αξιολόγησης (ΕΑ) συνήλθε στις 25-11-2014 όπου εξέτασε τις υποβληθείσες προσφορές και συνέταξε την επισυναπτόμενη έκθεση αξιολόγησης. Προηγήθηκε η καταγραφή των προσφορών, η καταχώρηση των τιμών μονάδος σε λογισμικό για έλεγχο των αριθμητικών πράξεων και ετοιμασία συγκριτικών πινάκων και γραφημάτων. Η πιο πάνω εργασίες έγιναν με επιμερισμό από όλα τα μέλη και τον Συντονιστή της Επιτροπής Αξιολόγησης.

### **Γ. ΥΠΟΒΟΛΗ ΠΡΟΣΦΟΡΩΝ**

Ως ημερομηνία υποβολής των προσφορών καθορίστηκε 20-11-14. Λόγω τροποποιήσεων/διορθώσεων στα δελτία ποσοτήτων και τηρώντας τις πρόνοιες της σχετικής νομοθεσίας και κανονισμών λειτουργίας του eProcurement δόθηκε παράταση υποβολής των προσφορών και ορίστηκε νέα ημερομηνία υποβολής των προσφορών η 24 -11-14.

Έγγραφα διαγωνισμού έλαβαν είκοσι-επτά (27) ενδιαφερόμενοι και υποβλήθηκαν έξι (6) προσφορές από τους πιο κάτω οικονομικούς φορείς (εργοληπτικές εταιρείες):

1. A.N. PAPAΓIANNIS CONSTRUCTIONS
2. A&A ΑΠΟΣΤΟΛΙΔΗΣ (ΕΡΓΟΛΗΠΤΙΚΗ ΕΤΑΙΡΕΙΑ) ΛΤΔ
3. MULTIBUILD LTD
4. SOLOHOME CONSTRUCTIONS LTD
5. KARPOZIOS CONSTRUCTIONS & DEVELOPMENTS LTD
6. VERT & BLANC CONSTRUCTIONS LTD

#### **Δ. ΠΡΟΫΠΟΛΟΓΙΖΟΜΕΝΗ ΑΞΙΑ ΣΥΜΒΑΣΗΣ**

Ως προϋπολογιζόμενη αξία της σύμβασης έχει καθορισθεί το ποσό των € 155.000 (συν ΦΠΑ). Στο ποσό αυτό συμπεριλαμβάνονται Ποσά Προνοίας αξίας € 17.250.

#### **Ε. ΈΛΕΓΧΟΣ ΠΛΗΡΟΤΗΤΑΣ ΠΡΟΫΠΟΘΕΣΕΩΝ ΣΥΜΜΕΤΟΧΗΣ & ΕΛΕΓΧΟΣ ΥΠΟΒΟΛΗΣ ΠΡΟΣΦΟΡΑΣ**

##### (Α) Έλεγχος πληρότητας προϋποθέσεων συμμετοχής

Ο έλεγχος της πληρότητας των κριτηρίων συμμετοχής για κάθε προσφέροντα καθώς και η πληρότητα/ εγκυρότητα του φακέλου προσφοράς φαίνονται στους επισυναπτόμενους πίνακες 1 και 2 στην σελίδα 6.

Από τον πιο πάνω πίνακα προκύπτει ότι όλοι προσφοροδότες πληρούν τα κριτήρια συμμετοχής στον διαγωνισμό.

##### (Β) Έλεγχος πληρότητας/εγκυρότητας προσφορών

Από τον πίνακα 2 προκύπτει ότι:

(α) Ο προσφοροδότης A.N. PAPAΓIANNIS CONSTRUCTIONS (ο οποίος έχει υποβάλει και την χαμηλότερη προσφορά) δεν υπόβαλε την εξουσιοδότηση υπογράφοντος.

(β) Ο προσφοροδότης KARPOZIOS CONSTRUCTIONS & DEVELOPMENTS LTD (πέμπτος σε σειρά κατάταξης με βάση το ποσό προσφοράς) δεν έχει υπογράψει την δήλωση στη δελ. 29 του Τόμου Α η οποία έχει άμεση σχέση με την υποβολή των τιμολογημένων δελτίων της προσφοράς σε αρχείο Excel το οποίο συμπεριλαμβάνεται στα έγγραφα προσφοράς.

Οι παραλήψεις των δύο πιο πάνω προσφοροδοτών αποτελούν απαιτήσεις όπως καθορίζονται στη παράγραφο 5.6 του Τόμου Α (φάκελος προσφοράς) και ως εκ τούτου οι υποβολές και των δύο θεωρούνται άκυρες.

Η ΕΑ σημειώνει εδώ ότι πρέπει να διευκρινίζεται καλύτερα στα έγγραφα προσφοράς η απαίτηση για την υποβολή του τιμολογημένου αρχείου Excel η υποβολή του οποίου έχει άμεση σχέση με την δήλωση στη σελ.29 για αποφυγή μελλοντικών προβλημάτων και ακυρώσεις προσφοροδοτών.

## ΣΤ. ΟΙΚΟΝΟΜΙΚΗ ΑΞΙΟΛΟΓΗΣΗ ΠΡΟΣΦΟΡΩΝ

Τα ποσά των έξι προσφορών που έχουν υποβληθεί φαίνονται στον πίνακα 3 πιο κάτω.

Ποσό εκτίμησης = € 155.466,00

Ποσό χαμηλότερης προσφοράς = € 134.869,60 (χαμηλότερου έγκυρου προσφοροδότη)

(ως προϋπολογιζόμενη αξία του διαγωνισμού δόθηκε το ποσό των € 155.000)

	Όνομα Προσφέροντα	Ποσό συνόλου εργασιών δελτίων (όπως υποβλήθηκε)	Ποσό προσαρμογής προσφοράς	Ποσό προσφοράς που υποβλήθηκε	Ποσό συνόλου εργασιών δελτίων (διορθωμένο)	ΠΟΣΟ ΠΡΟΣΦΟΡΑΣ (ΔΙΟΡΘΩΜΕΝΟ)	% Διαφορά από την εκτίμηση
	ΕΚΤΙΜΗΣΗ	155.466,00					
1	A.N. PAPAYIANNIS CONSTRUCTIONS	131.413,00		131.413,00	136.518,00	136.518,00	-12,19
2	A+A ΑΠΟΣΤΟΛΙΔΗΣ (ΕΡΓΟΛΗΠΤΙΚΗ ΕΤΑΙΡΕΙΑ) ΛΤΔ	134.915,10		134.915,10	134.869,60	134.869,60	-13,25
3	MULTIBUILD LTD	150.765,10	-13.765,10	137.000,00	153.765,10	140.000,00	-9,95
4	SOLOHOME CONSTRUCTIONS LTD	148.317,00	-7.317,00	141.000,00	148.317,00	141.000,00	-9,30
5	KARPOZIOS CONSTRUCTIONS + DEVELOPMENTS LTD	141.874,00		141.874,00	142.043,89	142.043,89	-8,63
6	VERT + BLANC CONSTRUCTIONS LTD	158.462,14	-15.662,14	142.800,00	158.462,14	142.800,00	-8,15

Πίνακας αρ. 3: Υποβληθείσες προσφορές (με έλεγχο των αριθμητικών πράξεων)  
(οι πίνακες αρ.1,2,4-6 στις σελίδες 6-10)

Ο χαμηλότερος προσφοροδότης (αρ.2, A+A ΑΠΟΣΤΟΛΙΔΗΣ (ΕΡΓΟΛΗΠΤΙΚΗ ΕΤΑΙΡΕΙΑ) ΛΤΔ) έχει υποβάλει όλα τα αναγκαία έγγραφα και πιστοποιητικά και έχει συμπληρώσει πλήρως την προσφορά του. Η Επιτροπή Αξιολόγησης θεωρεί έγκυρη την προσφορά του.

Ο μέσος όρος των προσφορών είναι €139.538 και αποκλίνει κατά -10,24% περίπου από το ποσό εκτίμησης των € 155.466 (το ποσό εκτίμησης όπως προκύπτει από τιμολόγηση των δελτίων ποσοτήτων με τιμές μονάδος εκτίμησης). Χωρίς να ληφθούν υπόψη τα ποσά προνοίας (€ 17.250) η απόκλιση υπολογίζεται σε -11,46% περίπου.

Σχόλια για τον χαμηλότερο έγκυρο προσφοροδότη  
(δεύτερος χαμηλότερος στη γενική κατάταξη)

Η διαφορά του χαμηλότερου προσφοροδότη από το ποσό εκτίμησης είναι - € 20.596 το οποίο αντιστοιχεί σε -15% περίπου επί του ποσού εκτίμησης (χωρίς να ληφθούν υπόψη τα ποσά προνοίας). Το 50% της απόκλισης έχει εντοπιστεί στα ποσά των ξυλουργικών εργασιών, εργασιών ηλεκτρολογικής εγκατάστασης και στις κατεδαφίσεις όπως φαίνεται στον πιο κάτω πίνακα. Και το υπόλοιπο 50% κατανέμεται όπου έχουμε τα πιο κάτω ποσά.

	Εκτίμηση €	A+A ΑΠΟΣΤΟΛΙΔΗΣ €	Μ.Ο. προσφορών €
Κατεδαφίσεις	13.817	6.915	9.197
Ξυλουργικές εργασίες	27.598	17.679	23.979
Ηλεκτρολογική εγκατάσταση	17.600	12.966	17.323

Για τις κατεδαφίσεις η διαφορά έχει εντοπιστεί στις τιμές μονάδος για την κατεδάφιση των πλακών από οπλισμένο σκυρόδεμα (€230/M2) οι οποίες όμως συνάδουν με τις τιμές μονάδος των υπολοίπων προσφοροδότην (μ.ο. € 235/M2) πλην του ακριβότερου προσφοροδότη ο οποίος έχει τιμολογήσει €550/M2. Η τιμή μονάδος εκτίμησης είναι € 550/M2.

Για τις ξυλουργικές εργασίες έχει εντοπιστεί ότι η διαφορά οφείλεται βασικά σε χαμηλές τιμολογήσεις σε κάποιες από τις θύρες.

Για την ηλεκτρολογική εγκατάσταση εντοπίστηκε ότι εκτός από χαμηλές γενικά τιμολογήσεις στην ηλεκτρολογική εγκατάσταση (σε σύγκριση με την εκτίμηση) κάποιο προσφοροδότης έχουν τιμολογήσει ποσό για κέρδος και βοήθεια μέχρι και € 2.000 (ή και περισσότερο) ενώ άλλοι πολύ χαμηλό ποσό της τάξης των € 300 - € 500.

Ο μέσος όρος (Μ.Ο.) των ηλεκτρολογικών εργασιών είναι € 15.095 και το αντίστοιχο ποσό εκτίμησης € 17.600

## **Z. ΣΥΜΠΕΡΑΣΜΑΤΑ ΚΑΙ ΕΙΣΗΓΗΣΕΙΣ**

Βάσει των όσων αναφέρονται πιο πάνω η επιτροπή αξιολόγησης θεωρεί ότι η προσφορά της Α&Α ΑΠΟΣΤΟΛΙΔΗΣ (ΕΡΓΟΛΗΠΤΙΚΗ ΕΤΑΙΡΕΙΑ) ΛΤΔ δεν είναι αδικαιολόγητα χαμηλή παρ' όλη την απόκλιση από το ποσόν εκτίμησης.

Η Επιτροπή Αξιολόγησης εισηγείται όπως :

Ο διαγωνισμός κατακυρωθεί στον προσφοροδότη, Α&Α ΑΠΟΣΤΟΛΙΔΗΣ (ΕΡΓΟΛΗΠΤΙΚΗ ΕΤΑΙΡΕΙΑ) ΛΤΔ για το ποσό των **€ 134.869,60 συν ΦΠΑ**, η προσφορά του οποίου είναι πλήρης και έγκυρη. Οι τιμολογήσεις του εν λόγω προσφοροδότη κρίνονται ικανοποιητικές για τις πλείστες ομάδες εργασιών και δεν παρουσιάζουν ιδιαίτερα χαμηλές/ ψηλές αποκλίσεις από τα αντίστοιχα ποσά των μέσων όρων των άλλων προσφορών πλην του ποσού γιατί ξυλουργικές εργασίες και ηλεκτρολογική εγκατάσταση όπως καταγράφηκε στην προηγούμενη σελίδα.

### **Επιτροπή Αξιολόγησης:**

#### **Συντονιστής:**

Γιάννης Η. Οικονομίδης, Πολιτικός Μηχανικός ΥΔΠ

#### **Μέλη:**

Σταυρός Χαραλάμπους, Ηλεκτρολόγος Μηχανικός ΥΔΠ

Άννα-Μαρία Θεοδοσίου, Τεχνικός Πολιτικής Μηχανικής ΥΔΠ

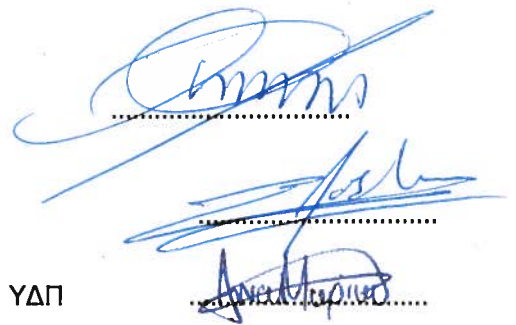

#### **Ακολουθούν πίνακες και γραφήματα**

Πίνακας 1 & 2 : Έλεγχος συμμόρφωσης απαιτήσεων συμμετοχής & Έλεγχος περιεχομένου φακέλου προσφοράς (σελ.6)

Πίνακας 4,5,6 : Συγκριτικός πίνακας ποσών ομάδων εργασιών (σελ.7,8 & 9)

Γράφηματα : Γραφική απεικόνιση ποσών προσφορών και ποσά ομάδων εργασιών (σελ.12-13)

#### **Παράρτημα (αποσπάσματα του Τόμου Α)**

Σελ. 29 : Υπεύθυνη δήλωση για συμπλήρωση αρχείων excel

Σελ. 18-20 : Περιεχόμενο φακέλου προσφοράς

**ΠΙΝΑΚΑΣ 2 ΚΑΙ 3: ΕΛΕΓΧΟΣ ΣΥΜΜΟΡΦΩΣΗΣ ΜΕ ΑΠΑΙΤΗΣΕΙΣ ΔΙΚΑΙΩΜΑΤΟΣ**  
**ΣΥΜΜΕΤΟΧΗΣ**  
**& ΕΛΕΓΧΟΣ ΠΕΡΙΕΧΟΜΕΝΟΥ ΠΡΟΣΦΟΡΑΣ**

**ΑΝΑΚΑΙΝΙΣΗ ΜΕΣΟΠΛΑΤΩΜΑΤΟΣ ΓΕΣΣΑΡΦΗ (4) ΚΑΤΑΣΤΗΜΑΤΩΝ ΣΤΗ ΣΤΟΑ ΛΑΜΠΗ ΚΑΙ ΜΕΤΑΤΡΟΠΗ ΤΟΥΣ ΣΕ ΓΡΑΦΕΙΑ ΤΟΥ ΤΜΗΜΑΤΟΣ ΜΜΥ (ΥΛΠ.10)/020/2014)**

**ΠΙΝΑΚΑΣ 1: ΥΠΟΒΟΛΗ ΣΤΟΙΧΕΙΩΝ ΓΙΑ ΔΕΙΞΙΟΛΟΓΗΣΗ ΔΙΚΑΙΩΜΑΤΟΣ ΣΥΜΜΕΤΟΧΗΣ**

Παράρτηροι Τόμου Α & σύντομη περιγραφή	Α.Ν. ΠΑΡΑΓΙΑΝΝΙΣ CONSTRUCTION - DEVELOPERS LTS	ΑΔΑ ΑΠΟΤΟΛΩΔΗΣ (ΕΡΓΟΛΗΠΤΙΚΗ ΕΤΑΙΡΕΙΑ) ΛΤΔ	MULTIBUILD LTD	SOLOHOME CONSTRUCTIONS LTD	KARZOILOS CONSTRUCTIONS AND DEVELOPMENTS LTD	VERT & BLANC CONSTRUCTIONS LTD
1 ΕΡΓΟΛΑΒΟΣ Δ' ΤΑΞΗ ΚΑΙ ΑΝΩ	✓	✓	✓	✓	✓	✓
		ΑΔΕΙΑ Ή ΠΙΣΤΟΠΟΙΗΤΙΚΟ ΕΤΑΙΡΕΙΑΣ	✓	✓	✓	✓
Π = Πλήρως ΔΠ = Δεν πληρεί τα κριτήρια / όρους συμμετοχής	Π		Π	Π	Π	Π

**ΑΝΑΚΑΙΝΙΣΗ ΜΕΣΟΠΛΑΤΩΜΑΤΟΣ ΓΕΣΣΑΡΦΗ (4) ΚΑΤΑΣΤΗΜΑΤΩΝ ΣΤΗ ΣΤΟΑ ΛΑΜΠΗ ΚΑΙ ΜΕΤΑΤΡΟΠΗ ΤΟΥΣ ΣΕ ΓΡΑΦΕΙΑ ΤΟΥ ΤΜΗΜΑΤΟΣ ΜΜΥ (ΥΛΠ.10)/020/2014)**

**ΠΙΝΑΚΑΣ 2 : ΕΛΕΓΧΟΣ ΠΕΡΙΕΧΟΜΕΝΟΥ ΦΑΚΕΛΟΥ ΠΡΟΣΦΟΡΑΣ**

Παράρτηρος 5.6 Τόμος Α & σύντομη περιγραφή	Α.Ν. ΠΑΡΑΓΙΑΝΝΙΣ CONSTRUCTION - DEVELOPERS LTS	ΑΔΑ ΑΠΟΤΟΛΩΔΗΣ (ΕΡΓΟΛΗΠΤΙΚΗ ΕΤΑΙΡΕΙΑ) ΛΤΔ	MULTIBUILD LTD	SOLOHOME CONSTRUCTIONS LTD	KARZOILOS CONSTRUCTIONS AND DEVELOPMENTS LTD	VERT & BLANC CONSTRUCTIONS LTD
ΕΝΤΥΠΟ ΠΡΟΣΦΟΡΑΣ ΠΑΡΑΡΤΗΜΑ 1	✓	✓	✓	✓	✓	✓
ΠΙΣΤΟΠΟΙΗΤΙΚΟ ΣΥΣΤΑΣΗΣ ΕΤΑΙΡΕΙΑΣ	✓	✓	✓	✓	✓	✓
ΕΞΟΥΣΙΟΔΟΤΗΣΗ ΥΠΟΓΡΑΦΟΤΟΣ	×	✓	✓	✓	✓	✓
ΔΕΣΜΕΥΣΗ ΜΗ ΑΠΟΣΥΡΣΗΣ ΤΗΣ ΠΡΟΣΦΟΡΑΣ (παράρτημα 3)	✓	✓	✓	✓	✓	✓
ΔΗΛΩΣΗ ΠΙΣΤΟΠΟΙΗΣΗΣ ΠΡΟΣΩΠΙΚΗΣ ΚΑΤΑΣΤΑΣΗΣ (παράρτημα 4)	✓	✓	✓	✓	✓	✓
ΒΕΒΑΙΩΣΗ ΠΡΟΣΤΑΣΙΑΣ ΕΡΓΑΖΟΜΕΝΩΝ (παράρτημα 5)	✓	✓	✓	✓	✓	✓
ΥΠΕΥΘΥΝΗ ΔΗΛΩΣΗ ΣΕΛ.29	✓	✓	✓	✓	×	✓
ΤΙΜΟΛΟΓΗΜΕΝΑ ΔΕΛΤΙΑ ΠΟΣΟΤΗΤΩΝ	✓	✓	✓	✓	✓	✓
ΠΑΡΑΡΤΗΜΑ 16 (ΥΠΕΥΘΥΝΗ ΔΗΛΩΣΗ ΓΙΑ ΣΑΥ)	✓	✓	✓	✓	✓	✓
ΜΟΝΟΓΡΑΦΗ ΟΛΩΝ ΤΩΝ ΣΕΛΙΔΩΝ	✓	✓	✓	✓	✓	✓
ΥΠΟΒΟΛΗ ΤΟΥ ΠΛΗΡΟΥΣ ΤΟΜΟΥ Α	✓	✓	✓	✓	✓	✓
Π = Πλήρως υποβολή Χ = Μη πλήρως υποβολή του φακέλλου προσφοράς	×	Π	Π	Π	×	Π

Πίνακας 4: Κατάσταση με ποσά δελτίων ποσοτήτων και ποσού προσφοράς για κάθε προσφοροδότη

	Σελ.	Εκτίμηση	A.N. ΠΑΡΑΓΥΙΑΝΝΙΣ CONSTRUCTIONS	A+A ΑΠΟΣΤΟΛΙΑΣ (ΕΡΓΟΛΗΠΤΙΚΗ ΕΤΑΙΡΕΙΑ) ΑΤΑ	MULTIBUILD LTD	SOLOHOME CONSTRUCTIONS LTD	ΚΑΡΡΟΖΙΛΟΣ CONSTRUCTIONS + DEVELOPMENTS LTD	VERT + BLANC CONSTRUCTIONS LTD	M.O. Προσφορών
1									
2	25/11/2014								
3	<b>ΓΡΑΦΕΙΑ ΑΚΑΔ_ ΣΤΟΑ ΛΑΜΠΗ (ΤΕΠΑΚ123)</b>								
4	1. ΠΡΟΚΑΤΑΡΚΤΙΚΑ	10.000,00	4.600,00	10.750,00	13.800,00	4.150,00	8.350,00	10.835,00	8.748,00
5	ΣΥΝΟΛΟ ΔΕΛΤΙΟΥ 1	<b>10.000,00</b>	4.600,00	10.750,00	13.800,00	4.150,00	8.350,00	10.835,00	8.748,00
6									
7	<b>ΓΡΑΦΕΙΑ ΑΚΑΔ_ ΣΤΟΑ ΛΑΜΠΗ (ΤΕΠΑΚ123)</b>								
8	1. ΚΑΤΕΛΕΦΘΕΣΣ/ΑΦΑΡΕΣΣ/ΜΕΤΑ ΤΡΟΠΕΣ	13.817,50	5.507,50	6.915,00	8.881,00	9.318,50	9.749,96	14.810,50	9.197,00
9	2. ΤΟΙΧΟΠΟΙΑ	17.353,00	18.110,00	16.771,30	19.192,00	18.893,00	14.072,00	13.591,50	16.772,00
10	3. ΕΠΙΧΡΩΣΜΑΤΑ	964,00	1.194,00	654,00	784,00	1.128,00	1.090,00	946,00	966,00
11	4. ΔΑΠΕΔΑ	11.246,00	11.422,00	10.666,20	10.882,00	12.897,00	12.395,00	10.422,00	11.447,00
12	5. ΕΠΕΝΔΥΣΕΣ	3.593,00	4.755,00	3.814,00	5.185,50	3.704,00	3.787,00	4.021,00	4.211,00
13	6. ΜΟΝΩΣΕΙΣ	582,00	492,00	516,00	822,00	540,00	432,00	1.704,00	751,00
14	7. ΞΥΛΟΥΡΓΙΚΕΣ ΕΡΓΑΣΙΕΣ	27.598,00	17.679,00	21.774,70	26.405,00	25.236,00	26.568,00	26.211,35	23.979,00
15	8. ΚΑΤΑΣΚΕΥΕΣ ΑΛΟΥΜΙΝΙΟΥ	6.700,00	4.050,00	5.425,00	4.995,00	5.450,00	4.430,00	5.387,20	4.956,00
16	9. ΜΕΤΑΛΛΙΚΕΣ ΚΑΤΑΣΚΕΥΕΣ	3.410,00	4.700,00	3.437,50	3.440,00	3.440,00	3.313,00	3.650,00	3.663,00
17	10. ΕΙΔΗ ΥΠΕΙΝΗΣ	1.915,00	2.340,00	1.695,00	2.400,00	1.785,00	1.920,00	2.030,00	2.028,00
18	11. ΧΡΩΜΑΤΣΜΟΙ	3.782,50	3.750,00	3.735,40	3.385,60	3.887,50	5.713,00	6.424,00	4.483,00
19	12. ΟΙΚΟΔΟΜΙΚΕΣ ΕΡΓΑΣΙΕΣ	905,00	1.365,00	965,00	1.835,00	2.460,00	2.280,00	2.884,00	1.965,00
20	ΣΥΝΟΛΟ ΔΕΛΤΙΟΥ 2	<b>91.866,00</b>	75.364,50	76.369,10	88.207,10	88.739,00	85.749,96	92.081,55	84.418,00
21									
22	<b>ΓΡΑΦΕΙΑ ΑΚΑΔ_ ΣΤΟΑ ΛΑΜΠΗ (ΤΕΠΑΚ123)</b>								
23	1. ΗΛΕΚΤΡΟΛΟΓΙΚΗ ΕΚΚΑΤΑΣΤΑΣΗ	17.600,00	17.000,00	12.966,10	13.958,00	15.525,00	14.800,00	16.318,50	15.095,00
24	2. ΜΗΧΑΝΟΛΟΓΙΚΗ ΕΚΚΑΤΑΣΤΑΣΗ	15.600,00	19.578,50	14.329,40	17.120,00	19.530,50	13.659,93	19.717,59	17.323,00
25	ΣΥΝΟΛΟ ΔΕΛΤΙΟΥ 3	<b>33.200,00</b>	36.578,50	27.295,50	31.078,00	35.055,50	28.459,93	36.036,09	32.418,00
26									<b>13.440,00</b>
27	<b>ΓΡΑΦΕΙΑ ΑΚΑΔ_ ΣΤΟΑ ΛΑΜΠΗ (ΤΕΠΑΚ123)</b>								
28	1. ΠΟΣΑ ΠΡΟΝΟΙΑΣ ΚΑΙ ΠΟΣΑ ΒΑΣΙΚΟΥ	17.350,00	17.255,00	17.255,00	17.475,00	17.587,50	17.250,00	17.562,50	17.398,00
29	ΣΥΝΟΛΟ ΔΕΛΤΙΟΥ 4	<b>17.350,00</b>	17.255,00	17.255,00	17.475,00	17.587,50	17.250,00	17.562,50	17.398,00
30									<b>17.250,00</b>
31	<b>ΓΡΑΦΕΙΑ ΑΚΑΔ_ ΣΤΟΑ ΛΑΜΠΗ (ΤΕΠΑΚ123)</b>								
32	1. ΕΡΓΑΣΙΕΣ ΜΕ ΑΠΟΛΟΓΙΣΜΟ (ΔΑΥWORKS)	3.030,00	2.720,00	3.200,00	3.205,00	2.785,00	2.234,00	1.947,00	2.682,00
33	ΣΥΝΟΛΟ ΔΕΛΤΙΟΥ 5	<b>3.030,00</b>	2.720,00	3.200,00	3.205,00	2.785,00	2.234,00	1.947,00	2.682,00
34									<b>2.245,00</b>
35									
36	ΓΕΝΙΚΟ ΣΥΝΟΛΟ €	155.446,00	136.518,00	134.869,60	153.765,10	148.317,00	142.043,89	158.462,14	
37	Ποσό Προσαρμογής €				-13.765,10	-7.317,00		-15.662,14	
38	<b>ΔΙΟΡΘΩΜΕΝΟ ΠΟΣΟ ΠΡΟΣΦΟΡΑΣ €</b>	<b>155.446,00</b>	<b>136.518,00</b>	<b>134.869,60</b>	<b>140.000,00</b>	<b>141.000,00</b>	<b>142.043,89</b>	<b>142.800,00</b>	<b>139.538,58</b>
39	Ποσό προσφοράς όπως υποβλήθηκε €		131.413,00	134.915,10	137.000,00	141.000,00	141.874,00	142.800,00	

Πίνακας 5: Εργασίες δελτίου 2 (οικοδομικές εργασίες) (σύνολα / σελίδα) για κάθε προσφοροδότη συμπερ. ποσών εκτίμησης

ΠΡΟΣΦΟΡΕΣ ΕΡΓΟΥ: ΓΡΑΦΕΙΑ ΑΚΑΔ ΣΤΟΑ ΛΑΝΙΤΗ

ΤΕΠΑΚ123_BILL2:ΟΙΚΟΔΟΜΙΚΕΣ ΕΡΓΑΣΙΕΣ	σ.λ. ΔΠ	Εκτίμηση	Α.Μ. ΠΑΡΑΥΑΝΝΙΣ CONSTRUCTIO	Α+Α ΑΠΟΣΤΟΛΙΔΗΣ (ΕΡΓΟΛΗΠΤΙΚ	MULTIBUILD LTD	SOLOHOME CONSTRUCTIO NS LTD	KARPOZIOS CONSTRUCTIO NS +	VERT + BLANC CONSTRUCTIO NS LTD
ΚΑΤΕΔΑΦΕΡΜΑΦΑΡΜΕΣ ΕΙΣΜΕΤΑΤΡΟΠΕΣ								
	1	200,00	100,00	100,00	60,00	200,00	800,00	300,00
	2	1.267,50	977,50	1.085,00	921,00	1.458,50	2.250,00	1.320,50
	3	11.350,00	3.650,00	5.230,00	7.050,00	6.785,00	5.659,96	12.300,00
	4	1.000,00	780,00	500,00	850,00	875,00	1.000,00	890,00
		13.817,50	5.507,50	6.915,00	8.891,00	9.318,50	9.749,96	14.810,50
ΤΟΙΧΟΠΟΙΑ								
	5	297,00	455,00	479,00	393,00	730,00	610,00	473,00
	6	3.444,00	4.930,00	2.461,60	2.944,00	3.014,00	3.785,00	3.032,70
	7	2.672,00	4.135,00	2.222,50	2.341,00	2.576,00	2.533,00	2.470,50
	8	1.940,00	2.490,00	1.528,20	1.394,00	1.573,00	2.024,00	1.576,30
	9	9.000,00	6.100,00	10.080,00	12.120,00	11.000,00	5.120,00	6.039,00
		17.353,00	18.110,00	16.771,30	19.192,00	18.693,00	14.072,00	13.591,50
ΕΠΙΧΡΗΜΑΤΑ								
	10	964,00	1.194,00	654,00	784,00	1.128,00	1.090,00	946,00
		964,00	1.194,00	654,00	784,00	1.128,00	1.090,00	946,00
ΔΑΠΕΔΑ								
	11	7.840,00	7.565,00	7.802,00	8.002,00	8.327,00	8.653,00	7.095,00
	12	2.826,00	2.842,00	1.971,00	2.532,00	3.126,00	2.872,00	2.022,00
	13	580,00	1.015,00	893,20	348,00	1.044,00	870,00	1.305,00
		11.246,00	11.422,00	10.666,20	10.882,00	12.897,00	12.395,00	10.422,00
ΕΠΕΝΔΥΣΕΣ								
	14	2.155,00	2.515,00	2.299,00	2.337,50	2.299,00	2.583,00	2.379,00
	15	1.438,00	2.240,00	1.515,00	2.848,00	1.405,00	1.204,00	1.642,00
		3.593,00	4.755,00	3.814,00	5.185,50	3.704,00	3.787,00	4.021,00
NON BIDD								
	16	582,00	492,00	516,00	822,00	540,00	432,00	1.704,00
		582,00	492,00	516,00	822,00	540,00	432,00	1.704,00
ΣΥΛΟΓΓΙΜΕΣ ΕΡΓΑΣΙΕΣ								



**ΠΡΟΣΦΟΡΕΣ ΕΡΓΟΥ: ΓΡΑΦΕΙΑ ΑΚΑΔ. ΣΤΟΑ ΛΑΛΗΠΗ**

ΤΕΠΑΚ423_BILL2:ΟΙΚΟΔΟΜΙΚΕΣ ΕΡΓΑΣΙΕΣ	ΣΕΛ. ΔΠ	Εκτίμηση	Α.Μ. ΡΑΡΑΥΙΑΝΝΙΣ ΚΟΝΣΤΡΟΥΚΤΙΩΝ	Α+Α ΑΠΟΣΤΟΛΙΑΔΗΣ (ΕΡΓΟΛΗΠΤΙΚ)	MULTIBUILD LTD	SOLO HOME CONSTRUCTION NS LTD	KARPOZIOLOS VERT + BLANC CONSTRUCTION NS LTD
	17	12.050,00	6.500,00	7.885,00	10.050,00	10.650,00	10.615,00
	18	8.500,00	5.090,00	8.005,00	7.740,00	7.650,00	8.100,00
	19	4.848,00	3.089,00	3.724,70	4.055,00	4.526,00	4.453,00
	20	2.400,00	3.000,00	2.160,00	4.560,00	2.400,00	2.400,00
		27.598,00	17.679,00	21.774,70	26.405,00	25.236,00	26.568,00
ΚΑΤΑΣΚΕΥΕΣ ΑΛΟΥΜΙΝΙΟΥ	21	6.700,00	4.050,00	5.425,00	4.995,00	5.450,00	4.430,00
		6.700,00	4.050,00	5.425,00	4.995,00	5.450,00	4.430,00
ΜΕΤΑΛΛΙΚΕΣ ΚΑΤΑΣΚΕΥΕΣ	22	3.410,00	4.700,00	3.437,50	3.440,00	3.440,00	3.313,00
		3.410,00	4.700,00	3.437,50	3.440,00	3.440,00	3.313,00
ΕΙΣΗΓΓΕΙΝΗ	23	1.915,00	2.340,00	1.695,00	2.400,00	1.785,00	1.920,00
		1.915,00	2.340,00	1.695,00	2.400,00	1.785,00	1.920,00
ΧΡΩΜΑΤΕΥΟΙ	24	1.502,50	1.912,00	1.545,00	1.332,00	1.737,50	2.333,00
	25	2.280,00	1.838,00	2.190,40	2.053,60	2.150,00	3.380,00
		3.782,50	3.750,00	3.735,40	3.385,60	3.887,50	5.713,00
ΟΙΚΟΔΟΜΙΚΕΣ ΕΡΓΑΣΙΕΣ	27	905,00	1.365,00	965,00	1.835,00	2.460,00	2.280,00
		905,00	1.365,00	965,00	1.835,00	2.460,00	2.280,00
Σύνολο ΔΠ		91.866,00	75.364,50	76.369,10	88.207,10	88.739,00	85.749,96
							92.081,55

**Πίνακας 6: Εργασίες δελτίου 2 (Η/Μ εργασίες) (σύνολα / σελίδα) για κάθε προσφοροδότη συμπερ. ποσών εκτίμησης**

**ΠΡΟΣΦΟΡΕΣ ΕΡΓΟΥ: ΓΡΑΦΕΙΑ ΑΚΑΔ ΣΤΟΑ ΛΑΝΙΠΗ**

ΤΕΡΜΑΤΙΣΜΟΣ	Σ.ΕΛ. ΔΠ	Εκτίμηση	Α.Μ. ΠΑΡΑΓΙΑ ΜΜΒS CONSTRUCTIO	Α+Α ΑΠΟΣΤΟΛΙΔΗΣ (ΕΡΓΟΛΗΠΤΙΚ	MULTIBUILD LTD	SOLOHOME CONSTRUCTIO NS LTD	ΚΑΡΡΟΖΙΛΟΣ CONSTRUCTIO NS +	VERT + BLANF CONSTRUCTIO NS LTD
ΤΕΡΜΑΤΙΣΜΟΣ ΒΙΛΛ3: ΗΛΕΚΤΡΟΛΟΓΙΚΗ ΚΑΙ ΜΗΧΑΝΟΛΟΓΙΚΗ ΕΓΚΑΤΑΣΤΑΣΗ	1	17.800,00	17.200,00	13.010,00	14.040,00	15.650,00	14.800,00	16.459,00
		17.600,00	17.200,00	13.010,00	14.040,00	15.650,00	14.800,00	16.459,00
ΜΗΧΑΝΟΛΟΓΙΚΗ ΕΓΚΑΤΑΣΤΑΣΗ	2	15.600,00	19.420,00	14.340,00	17.100,00	19.360,00	13.935,50	19.610,30
		15.600,00	19.420,00	14.340,00	17.100,00	19.360,00	13.935,50	19.610,30
Σύνολα ΔΠ		33.200,00	36.620,00	27.350,00	31.140,00	35.010,00	28.735,50	36.069,30

**ΑΝΑΚΑΙΝΙΣΗ ΜΕΣΟΠΑΤΩΜΑΤΟΣ ΤΕΣΣΑΡΩΝ (4) ΚΑΤΑΣΤΗΜΑΤΩΝ ΣΤΗ ΣΤΟΑ ΛΑΝΙΤΗ  
ΚΑΙ ΜΕΤΑΤΡΟΠΗ ΤΟΥΣ ΣΕ ΓΡΑΦΕΙΑ ΤΟΥ ΤΜΗΜΑΤΟΣ ΜΜΥ ΓΙΑ ΤΟ  
ΤΕΧΝΟΛΟΓΙΚΟ ΠΑΝΕΠΙΣΤΗΜΙΟ ΚΥΠΡΟΥ (Αρ. Διαγ. ΥΔΠ(10)/020/2014)**

**ΓΡΑΦΙΚΗ ΠΑΡΟΥΣΙΑΣΗ ΠΟΣΩΝ ΠΡΟΣΦΟΡΟΔΟΤΩΝ**

## ΤΟΙΧΟΠΟΙΙΑ

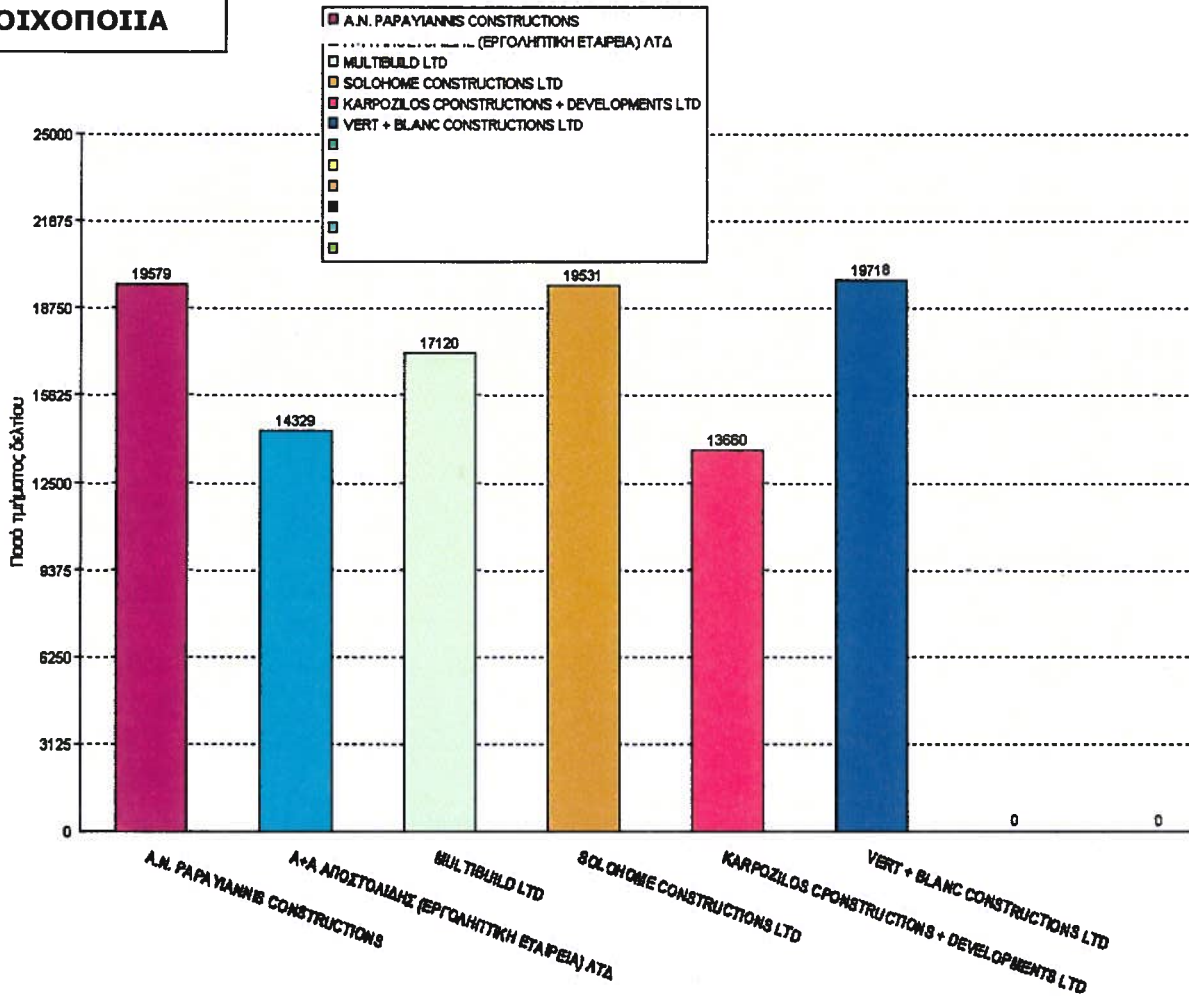

## ΚΑΤΕΔΑΦΙΣΕΙΣ / ΑΦΑΙΡΕΣΕΙΣ

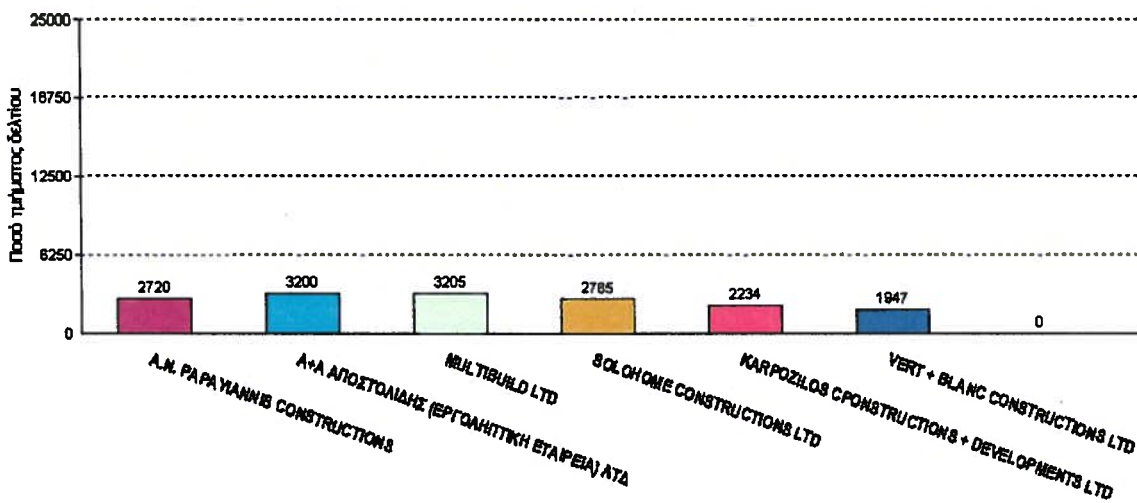

## ΞΥΛΟΥΡΓΙΚΕΣ ΕΡΓΑΣΙΕΣ

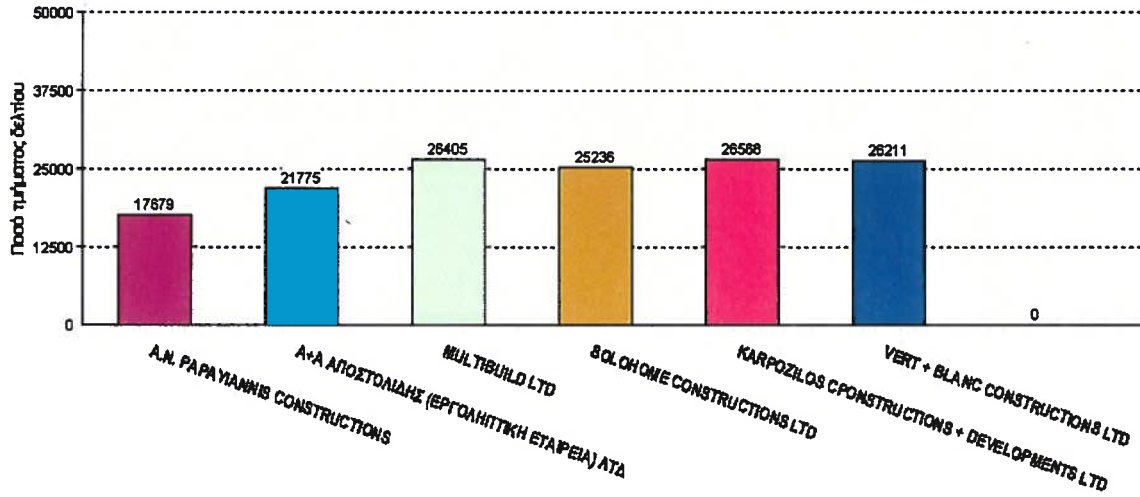

Γενικό γράφημα αρ.2: Ποσά δελτίου ποσοτήτων 2 (οικοδομικές εργασίες)

ΓΡΑΦΕΙΑ ΑΚΑΔ\_ΕΤΟΑ ΛΑΜΙΑ

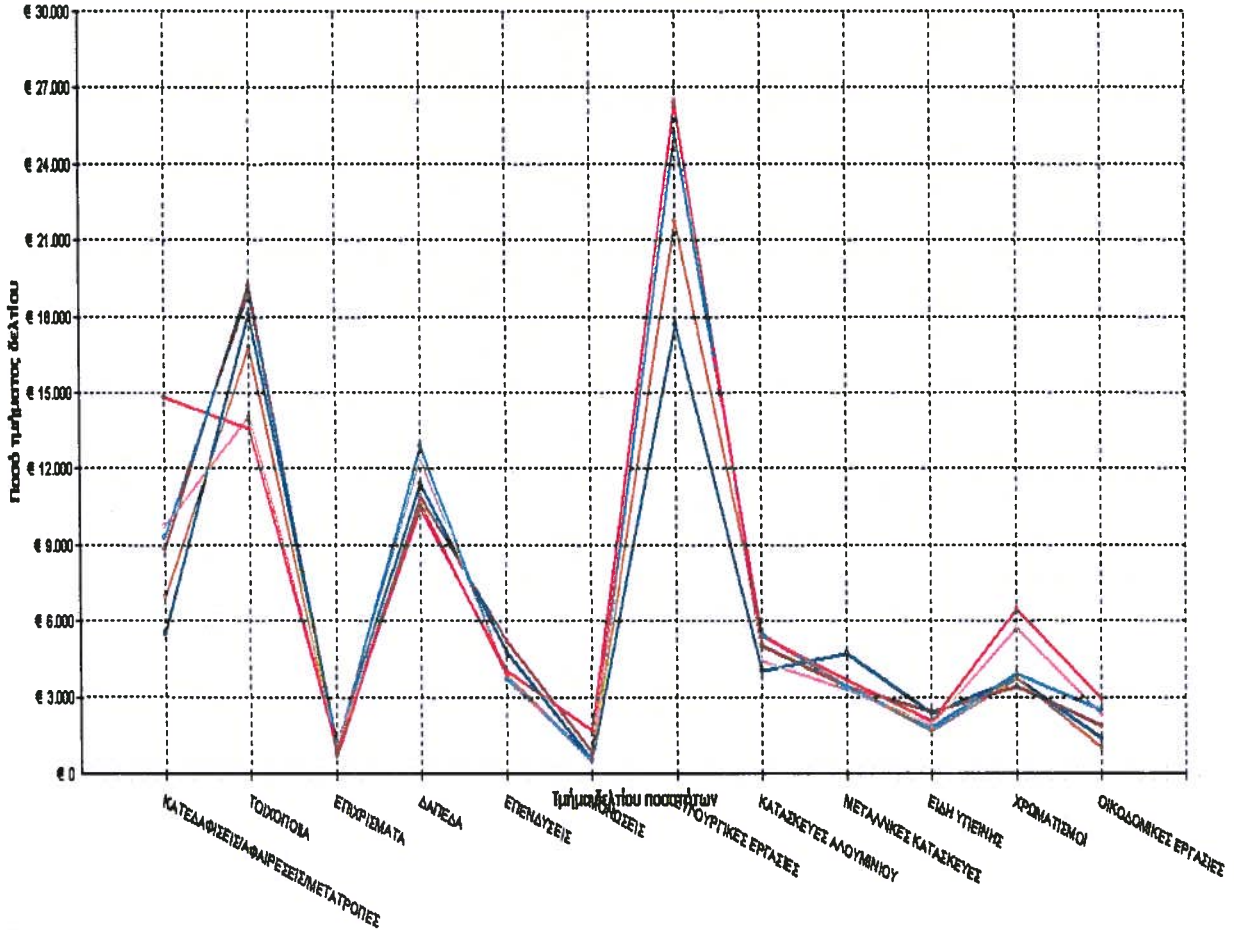

Handwritten signatures and initials.

**ΠΑΡΑΡΤΗΜΑ1**

**Αποσπάσματα του Τόμου Α**

**(α) Υπεύθυνη δήλωση (σελ.29)**

**(β) Περιεχόμενο φακέλου προσφοράς (σελ. 18-20)**

(ii) έχει αρνηθεί ή παραλείψει να υπογράψει τη Σύμβαση, θα επιβληθούν οι πιο κάτω κυρώσεις:

- α. αποκλεισμό από του δικαιώματος ανάθεσης της Σύμβασης,
- β. οι προβλεπόμενες από τον Νόμο και τους Κανονισμούς κυρώσεις αναφορικά με συμμετοχή σε μελλοντικούς διαγωνισμούς που οδηγούν σε ανάθεση δημόσιας σύμβασης, και
- γ. καταβολή στην Αναθέτουσα Αρχή ως αποζημίωση ποσού ίσο με το 10% της τιμής της προσφοράς του ή του μέρους αυτής που έχει αποσυρθεί.

### 5.5 Τρόπος Σύνταξης Προσφοράς

1. Οι Προσφορές συντάσσονται με τον τρόπο, την τάξη, την αρίθμηση και τα χαρακτηριστικά που καθορίζονται στα Έγγραφα Διαγωνισμού και υποβάλλονται μέσα σε ενιαίο σφραγισμένο φάκελο ή περίβλημα, υποχρεωτικά στη γλώσσα που προσδιορίζεται στην παράγραφο 2.18, με εξαίρεση τους τεχνικούς όρους που είναι δυνατό να αναφέρονται και στην Αγγλική γλώσσα, ή εφ' όσον αυτοί δεν μπορούν να αποδοθούν στην Ελληνική, μόνον στην Αγγλική. Εγχειρίδια και τεχνικά πληροφοριακά φυλλάδια (prospectus) που τυχόν συνοδεύουν την Τεχνική Προσφορά, μπορούν να υποβάλλονται στην Αγγλική γλώσσα.
2. Στο φάκελο ή περίβλημα κάθε Προσφοράς πρέπει να αναγράφονται ευκρινώς:
  - Η επωνυμία και η διεύθυνση του Προσφέροντος ή, στην περίπτωση που ο Προσφέρων είναι κοινοπραξία φυσικών και/ή νομικών προσώπων, οι επωνυμίες και οι διευθύνσεις των μελών της κοινοπραξίας.
  - Ο πλήρης τίτλος της Αναθέτουσας Αρχής.  
**ΠΡΟΣΦΟΡΑ: Για την εκτέλεση του Έργου: ΑΝΑΚΑΙΝΙΣΗ ΜΕΣΟΠΑΤΩΜΑΤΟΣ ΤΕΣΣΑΡΩΝ (4) ΚΑΤΑΣΤΗΜΑΤΩΝ ΣΤΗ ΣΤΟΑ ΛΑΝΙΤΗ ΚΑΙ ΜΕΤΑΤΡΟΠΗ ΤΟΥΣ ΣΕ ΓΡΑΦΕΙΑ ΤΟΥ ΤΜΗΜΑΤΟΣ ΜΜΥ ΓΙΑ ΤΟ ΤΕΧΝΟΛΟΓΙΚΟ ΠΑΝΕΠΙΣΤΗΜΙΟ ΚΥΠΡΟΥ**
  - Ο αριθμός διαγωνισμού: ΥΔΠ(10)/020/2014
  - Η ημερομηνία λήξης της προθεσμίας υποβολής προσφορών.
3. Οι Προσφορές δεν πρέπει να φέρουν παράτυπες διορθώσεις (σβησίματα, διαγραφές, προσθήκες κλπ.). Αν υπάρχουν διορθώσεις, προσθήκες κλπ., θα πρέπει να είναι μονογραμμένες από τον Προσφέροντα ή τον Εκπρόσωπό του.
4. Όλα τα στοιχεία που ζητούνται θα πρέπει να υποβληθούν σε δύο (2) αντίτυπα, ένα (1) πρωτότυπο και ένα (1) αντίγραφο και σε ψηφιακό μέσο που να επιτρέπει την αντιγραφή των δεδομένων του. Το ένα από τα δύο αντίτυπα των υποβληθέντων στοιχείων θα φέρει την ένδειξη «ΠΡΩΤΟΤΥΠΟ» και θα είναι το επικρατέστερο των άλλου αντιτύπου σε περίπτωση διαφοράς μεταξύ τους.
5. Κάθε σελίδα του ΠΡΩΤΟΤΥΠΟΥ θα πρέπει να είναι μονογραμμένη από τον Προσφέροντα ή τον Εκπρόσωπό του. Σε περιπτώσεις βιβλιοδετημένων στοιχείων μπορεί να μονογραφηθεί μόνο η πρώτη και η τελευταία σελίδα.
6. Οι Προσφέροντες δύνανται να δώσουν με την προσφορά τους πληροφορίες που δεν καλύπτονται από τα Έγγραφα Διαγωνισμού και που κατά την εκτίμησή τους κρίνονται ουσιώδεις.
7. Όλα τα Έντυπα/Δηλώσεις που απαιτούνται πρέπει να είναι υπογεγραμμένα από εξουσιοδοτημένο πρόσωπο.

### 5.6 Περιεχόμενο φακέλου Προσφοράς

1. Ο κάθε Προσφέρων οφείλει να καταθέσει τον πλήρη Τόμο Α με τα ακόλουθα έγγραφα δεόντως συμπληρωμένα και υπογραμμένα:

- α. Το Έντυπο Προσφοράς που επισυνάπτεται ως ΠΑΡΑΡΤΗΜΑ 1 στον Τόμο Α. Το Έντυπο θα πρέπει να είναι δεόντως συμπληρωμένο με το συνολικό ποσό στο νόμισμα που καθορίζεται στην παράγραφο 2.19, ολογράφως και αριθμητικά, έναντι του οποίου προτίθεται ο Προσφέρων να εκτελέσει και συμπληρώσει το Έργο και επιδιορθώσει οποιαδήποτε ελαττώματα σε αυτό. Θα αναγράφεται επίσης το ποσοστό Φ.Π.Α. στο οποίο υπάγεται η προσφερόμενη υπηρεσία (εκτέλεση έργων). Σε περίπτωση που αναγράφεται εσφαλμένος Φ.Π.Α., αυτός θα διορθώνεται από το Αρμόδιο Όργανο κατά την Ανάθεση. Το Έντυπο Προσφοράς θα υπογράφεται από τον Προσφέροντα ή τον Εκπρόσωπό του.
- β. Για την πιστοποίηση του δικαιώματος συμμετοχής της παραγράφου 3.3.1, τα ακόλουθα στοιχεία:

- i. Εφόσον ο Προσφέρων είναι νομικό πρόσωπο, **επίσημα αποδεικτικά στοιχεία σύστασής του** και σε περίπτωση που ο υπογράφων την Προσφορά είναι ο νόμιμος εκπρόσωπος του νομικού προσώπου, επίσημα αποδεικτικά στοιχεία που να αποδεικνύουν τούτο, καθώς και το δικαίωμα του εκπροσώπου να δεσμεύει το νομικό πρόσωπο, διαφορετικά, πρακτικό αποφάσεων του Διοικητικού Συμβουλίου ή του Διοικούντος Οργάνου του νομικού προσώπου, με βάση το οποίο:

- να εγκρίνεται η συμμετοχή του νομικού προσώπου στο διαγωνισμό, και
- να παρέχεται πληρεξούσιο σε συγκεκριμένο άτομο ή άτομα (εκπρόσωπους) να υπογράψει όλα τα απαιτούμενα δικαιολογητικά και την Προσφορά, καθώς και να καταθέσει την Προσφορά και να εκπροσωπήσει το νομικό πρόσωπο σε όλα τα στάδια του διαγωνισμού.

- ii. Εφόσον ο Προσφέρων είναι κοινοπραξία φυσικών ή και νομικών προσώπων, θα πρέπει να κατατεθούν τα παραπάνω δικαιολογητικά για κάθε συμμετέχον νομικό πρόσωπο στην κοινοπραξία. Θα πρέπει επίσης να υποβληθεί Συμφωνητικό Συνεργασίας, το οποίο θα υπογράψουν όλοι οι συμμετέχοντες στην κοινοπραξία και στο οποίο θα δηλώνεται:

- η πρόθεση του κάθε συμμετέχοντα για συμμετοχή στην κοινοπραξία,
- το ποσοστό συμμετοχής του κάθε μέλους στην κοινοπραξία,
- ποιο μέλος θα είναι ο συντονιστής (leader) της κοινοπραξίας, και
- ποιος ορίζεται ως Εκπρόσωπος της κοινοπραξίας.

Θα πρέπει επίσης να υποβληθεί πληρεξούσιο για τον ορισμό του Εκπροσώπου της κοινοπραξίας.

- γ. Αναφορικά με την εκπλήρωση των προϋποθέσεων των παραγράφων 3.3.5.1(α) και 3.3.5.1(β), ο Προσφέρων οφείλει να υποβάλει αντίγραφο της ετήσιας άδειας του Συμβουλίου Εγγραφής και Ελέγχου Εργοληπτών Οικοδομικών και Τεχνικών Έργων στο οποίο να φαίνεται η κατάταξή του όσον αφορά την πείρα, τον εξοπλισμό και το μόνιμο υπαλληλικό προσωπικό.

Αναφορικά με την εκπλήρωση της προϋπόθεσης της παραγράφου 3.3.5.1(γ), ο Προσφέρων οφείλει να υποβάλει αντίγραφο του επίσημου πιστοποιητικού εγγραφής του στον επίσημο κατάλογο αναγνωρισμένων εργοληπτών/επαγγελματικό μητρώο της χώρας προέλευσής του. Στο πιστοποιητικό αυτό θα πρέπει να αναφέρεται η Κατηγορία και Τάξη εγγραφής του και οι ελάχιστες τυπικές και ουσιαστικές προϋποθέσεις εγγραφής, οι οποίες θα πρέπει να ικανοποιούν τις προϋποθέσεις που απαιτούνται για απόκτηση της ετήσιας άδειας που αναφέρεται στο εδάφιο 5.1.(α) της παραγράφου 3.3.

Εφόσον στη χώρα προέλευσης του Προσφέροντα δεν τηρούνται τέτοια μητρώα οφείλει να υποβάλλει συμπληρωμένο κατάλογο στοιχείων σύμφωνα με το Παράρτημα 11. Νοείται ότι σε περίπτωση κοινοπραξίας φυσικών και/ή νομικών προσώπων, τέτοια πιστοποιητικά και στοιχεία υποβάλλονται από κάθε ένα συμμετέχοντα στην κοινοπραξία.



- δ. Για την πιστοποίηση της προσωπικής κατάστασης του Προσφέροντα της παραγράφου 3.3.6, **συμπληρωμένη και δεόντως υπογεγραμμένη την Δήλωση Πιστοποίησης Προσωπικής Κατάστασης, σύμφωνα με το Υπόδειγμα ως ΠΑΡΑΡΤΗΜΑ 4 στον Τόμο Α.** Νοείται ότι σε περίπτωση κοινοπραξίας φυσικών και/ή νομικών προσώπων, η Δήλωση υποβάλλεται από κάθε ένα συμμετέχοντα στην κοινοπραξία.
- ε. **Τη «Δέσμευση μη Απόσυρσης της Προσφοράς»** της παραγράφου 5.4 η οποία πρέπει να συνταχθεί σύμφωνα με το Υπόδειγμα που επισυνάπτεται ως Παράρτημα **ΠΑΡΑΡΤΗΜΑ 3** στον Τόμο Α.
- στ. **Βεβαίωση σχετικά με την προστασία των εργαζομένων σύμφωνα με το Υπόδειγμα που επισυνάπτεται ως ΠΑΡΑΡΤΗΜΑ 5 στον Τόμο Α.**

Οι Ενδιαφερόμενοι Οικονομικοί Φορείς μπορούν να λάβουν πληροφορίες, για τις υποχρεώσεις που απορρέουν από τις διατάξεις της νομοθεσίας σε σχέση με την προστασία των εργαζομένων και τις συνθήκες εργασίας που ισχύουν στη Κυπριακή Δημοκρατία και εφαρμόζονται στο χώρο εκτέλεσης έργου, από την ιστοσελίδα του Τμήματος Επιθεώρησης Εργασίας ([http://www.mlsi.gov.cy/mlsi/mlsi.nsf/dmlindex\\_gr?dmlindex\\_gr?OpenDocument](http://www.mlsi.gov.cy/mlsi/mlsi.nsf/dmlindex_gr?dmlindex_gr?OpenDocument)).

Νοείται ότι σε περίπτωση κοινοπραξίας φυσικών και/ή νομικών προσώπων, η Βεβαίωση υποβάλλεται από κάθε ένα συμμετέχοντα στην κοινοπραξία.

- ζ. Ο κατάλογος τιμών μονάδος επισυνάπτεται στο **ΠΑΡΑΡΤΗΜΑ 17** στον Τόμο Α- ΜΕΡΟΣ Γ, η **ΠΕΡΙΛΗΨΗ ΠΡΟΣΦΟΡΑΣ**, στον Τόμο Α – ΜΕΡΟΣ Δ, **Ανάλυση Τιμολόγησης Μηχανολογικής Εγκατάστασης**, στον Τόμο Α – Μέρος Ε και **Ανάλυση Τιμολόγησης Ηλεκτρολογικής Εγκατάστασης**, στον Τόμο Α – Μέρος ΣΤ

δεόντως συμπληρωμένα και υπογεγραμμένα. Οι τιμές, για το σύνολο του Έργου και για επιμέρους εργασίες, θα πρέπει να δίνονται στο νόμισμα που καθορίζεται στην παράγραφο 2.19. Οι τιμές θα δίνονται χωρίς Φ.Π.Α.

- η. Η υπεύθυνη δήλωση σελ.29 και τα **ΠΑΡΑΡΤΗΜΑ 13, 16** να συμπληρωθούν και υπογραφούν δεόντως και προστεθούν σε αυτά τα απαιτούμενα έγγραφα και πιστοποιητικά.
2. Δικαιολογητικά που εκδίδονται σε γλώσσα άλλη από την καθοριζόμενη στην παράγραφο 2.18, θα συνοδεύονται από επίσημη μετάφρασή τους στην Ελληνική γλώσσα.
3. ~~Η Αναθέτουσα Αρχή διατηρεί το δικαίωμα, σε οποιοδήποτε στάδιο της διαδικασίας, να ελέγξει την ορθότητα της Δήλωσης του εδαφίου (δ) της παραγράφου 5.6.1 ή οποιουδήποτε άλλου υποβαλλόμενου δικαιολογητικού ή στοιχείου, οποιουδήποτε Προσφέροντος, σε συνεργασία με τις αρμόδιες αρχές της Κυπριακής Δημοκρατίας ή του οικείου κράτους μέλους, ανάλογα με την περίπτωση. Σε περίπτωση που διαπιστωθεί οποιαδήποτε λανθασμένη ή ημιτελής πληροφόρηση που παρέχεται εκ μέρους του Προσφέροντος στη διαδικασία του διαγωνισμού θα έχει ως αποτέλεσμα την απόρριψη της Προσφοράς του και την κατάσχεση της εγγύησης συμμετοχής.~~
4. Η Αναθέτουσα Αρχή δύναται να ζητήσει από τους Προσφέροντες την αποσαφήνιση ή την συμπλήρωση ελλείψεων των κατατεθειμένων δικαιολογητικών, πλην της Δέσμευσης μη απόσυρσης της προσφοράς και οι Προσφέροντες στην περίπτωση αυτή υποχρεούνται, με ποινή αποκλεισμού εάν δεν το πράξουν, να τα συμπληρώσουν εντός ευλόγου χρονικής προθεσμίας που θα τους ζητηθεί. Η εκ των υστέρων υποβολή πληροφόρησης, η οποία έπρεπε να δοθεί με την προσφορά, δε θεωρείται αποσαφήνιση ή συμπλήρωση και ως εκ τούτου δεν είναι επιτρεπτή.
- 5.7 Ποσότητες και Τιμές Μονάδος**
1. Τα ποσά και οι τιμές μονάδας που δηλώνονται στην Προσφορά θα καλύπτουν όλες τις υποχρεώσεις, έξοδα και κέρδος του Προσφέροντα.
2. Σε περίπτωση που ο Προσφέρων δεν τιμολογήσει οποιαδήποτε εργασία ή άρθρο, αυτό θα ερμηνεύεται ότι η αξία της εργασίας αυτής έχει συμπεριληφθεί σε άλλες εργασίες.

ΥΠΕΥΘΥΝΗ ΔΗΛΩΣΗ

Υπευθύνως δηλώνω ότι έχω προβεί στην ηλεκτρονική συμπλήρωση των Δελτίων Ποσοτήτων χωρίς να έχω προβεί σε οποιαδήποτε τροποποίηση των ποσοτήτων, περιγραφής ή οποιωνδήποτε άλλων στοιχείων.

Σε περίπτωση που αποδειχθεί παράβαση των πιο πάνω στο στάδιο της αξιολόγησης/κατακύρωσης, αυτό θα αποτελεί λόγο ακύρωσης της προσφοράς μου.

Υπογραφή\* .....

Όνομα υπογράφοντος .....

Ιδιότητα υπογράφοντος .....

\* Σε περίπτωση κοινοπραξίας, κάθε συμμετέχοντα θα συμπληρωθεί ξεχωριστά Υπεύθυνη Δήλωση.





Αρχιεπισκόπου Κυπριανού 31  
Ακίνητα Συνεργατικού Ταμειτηρίου Λεμεσού  
3ος όροφος, 3036 Λεμεσός  
Τ.Θ. 50329, 3603 Λεμεσός  
Τηλ.: +357 25002500, Φαξ: +357 25002750  
E-mail: administration@cut.ac.cy  
URL: http://www.cut.ac.cy

Αρ. Φακ.: 10.03.022

20 Νοεμβρίου 2014

Γενικό Λογιστή  
Γενικό Λογιστήριο της Δημοκρατίας  
Υπόψη: Ανδρέα Γιαβρή  
Λευκωσία

Αρ. Τηλεομοιοτύπου: 22302433

**Αξιολόγηση Διαγωνισμού αρ. ΥΔΠ(10)/020/2014 που αφορά ΔΙΑΓΩΝΙΣΜΟΣ ΓΙΑ ΤΗΝ ΑΝΑΚΑΙΝΙΣΗ ΜΕΣΟΠΑΤΩΜΑΤΟΣ ΤΕΣΣΑΡΩΝ (4) ΚΑΤΑΣΤΗΜΑΤΩΝ ΣΤΗ ΣΤΟΑ ΛΑΝΙΤΗ ΚΑΙ ΜΕΤΑΤΡΟΠΗ ΤΟΥΣ ΣΕ ΓΡΑΦΕΙΑ ΤΟΥ ΤΜΗΜΑΤΟΣ ΜΜΥ ΓΙΑ ΤΟ ΤΕΧΝΟΛΟΓΙΚΟ ΠΑΝΕΠΙΣΤΗΜΙΟ ΚΥΠΡΟΥ**

Επιθυμώ να σας πληροφορήσω ότι η Επιτροπή Αξιολόγησης της πιο πάνω προσφοράς, θα πραγματοποιήσει συνάντηση την Τρίτη 25/11/2014 μεταξύ των ωρών 09 : 00 - 10 : 00π.μ. για την αξιολόγηση των προσφορών που έχουν υποβληθεί.

Σημειώνεται ότι ο προϋπολογισμός του αναφερόμενου διαγωνισμού ανέρχεται σε €155.000, μη συμπεριλαμβανομένου του ΦΠΑ.

Σε περίπτωση που επιθυμείτε να παρευρεθείτε στη συνάντηση του πιο πάνω θέματος, παρακαλώ όπως επικοινωνήσετε με τον Γιάννη Η. Οικονομίδη, στο τηλέφωνο αρ. 25 00 2527

Η παρούσα επιστολή αφού συμπληρωθεί και υπογραφεί, παρακαλώ όπως αποσταλεί στο Τεχνολογικό Πανεπιστήμιο Κύπρου, στο τηλεομοιότυπο αρ. 25 00 2764

  
Γιάννης Η. Οικονομίδης  
Συντονιστής Επιτροπής Αξιολόγησης

Έχουμε λάβει γνώση του περιεχομένου της επιστολής και σας πληροφορούμε ότι ο/η  
..... θα παρευρεθεί, εκ μέρους του ....., στις .././2014  
και ώρα .. : .. π.μ.

Κοιν.: Γενικό Ελεγκτή της Δημοκρατίας (Αρ. τηλεομοιοτύπου: 22302071)  
Εσωτερικό Ελεγκτή του Τεχνολογικού Πανεπιστημίου Κύπρου (Αρ. τηλεομοιοτύπου: 25002837)



11/20/2014 1:37:32 PM Transmission Record  
Sent to: Esoteriko Elegkti TEPAK  
Phone: 925002837  
Billing information: " "  
Remote ID: CUT  
Unique ID: "MAR546DEE8CCBE8"  
Elapsed time: 1 minutes, 40 seconds.  
Used channel 1.  
No ANI data.  
No AOC data.  
Resulting status code (0/339/0/0): Success  
Number of pages sent: 2  
Delegate ID: ""

11/20/2014 1:58:46 PM View Record  
Viewed by: MARIKKA.NIKOLAOU

11/20/2014 1:37:26 PM Transmission Record  
Sent to: Geniko Elegkti tis Demokratias  
Phone: 922302071  
Billing information: " "  
Remote ID: 22302071  
Unique ID: "MAR546DEE8CCBE7"  
Elapsed time: 2 minutes, 6 seconds.  
Used channel 4 on server "FAX04IST00".  
No ANI data.  
No AOC data.  
Resulting status code (0/339/0/0): Success  
Number of pages sent: 2  
Delegate ID: ""

11/20/2014 1:59:19 PM View Record  
Viewed by: MARIKKA.NIKOLAOU

11/20/2014 1:37:30 PM Transmission Record  
Sent to: Mr Andrea Giavri - Geniko Logistirio tis Demokratias  
Phone: 922302433  
Billing information: " "  
Remote ID:  
Unique ID: "MAR546DEE8CCBE6"  
Elapsed time: 2 minutes, 7 seconds.  
Used channel 3.  
No ANI data.  
No AOC data.  
Resulting status code (0/339/0/0): Success  
Number of pages sent: 2  
Delegate ID: ""

11/20/2014 1:59:41 PM View Record  
Viewed by: MARIKKA.NIKOLAOU

~~HA~~ ~~6~~ (92)